

階段評估二



- 全份試卷共6頁(一至十一題)
- 要適當分配各題的作答時間

- 作答時間為50分鐘
- 預留足夠時間檢查試卷

一、**錯別字** 圈出下列詞語中的錯別字，並在()內改正。(10分)



- | | |
|------------|-------------|
| 1. 耕鍾() | 2. 親蜜() |
| 3. 慚愧() | 4. 攪絆() |
| 5. 對褶() | 6. 遮檔() |
| 7. 垂頭喪汽() | 8. 沒精打彩() |
| 9. 守株特兔() | 10. 天朗氣晴() |



二、**量詞** 選出適當的量詞填在()內。(8分)



羣 套 雙 塊 件

1. 這()球鞋是昨天買的。
2. 隔壁那()孩子吵得人不能入睡。
3. 這()書分上、中、下三冊。
4. 我拾了幾()彩色的石頭放入魚缸。

趟 遍 眼 口 下

5. 媽媽把事情重新說了一()，妹妹才明白過來。
6. 立風只喝了一()果汁，便跑去玩火車模型了。
7. 爸爸考慮了一()才答應帶我去祖母家。
8. 我到了姨母家，才知道她和表妹一起去逛街了，真是白跑了一()。





日期



成績

/80分



時限

50分鐘



三、**形容詞** 從()內圈出適當的形容詞。(5分)

1. 那一本圖書太(乾淨 沉重 聰明)了，我拿不起來。
2. 伯伯種的兩棵芒果樹長得很(強大 高大 偉大)。
3. 媽媽給我換了一個更(清新 快樂 柔軟)的枕頭。
4. 弟弟跑到圍欄前面，觀察羊羣吃草的(可愛 可憐 可惡)模樣。
5. 妹妹(危險 平安 安靜)地站在媽媽旁邊等待校車。



分



四、**關聯詞** 選出適當的關聯詞，把答案的英文字母填在 內。(4分)

- A. 一邊……一邊…… B. 先……然後……
 C. 既……又…… D. 即使……也……
 E. 一會兒……一會兒……

1. 俊傑 () 道歉，() 拾起被自己碰倒的水杯。
2. 爸爸 () 把雙手洗乾淨，() 才開始吃飯。
3. () 考試成績很好，我們 () 不能驕傲。
4. 媽媽 () 要去看醫生，() 要去買菜。



分



五、**近義詞** 選出下列詞語的近義詞，把答案的英文字母填在_____上。(4分)

1. 經常 (A. 尋常 B. 偶然 C. 時常) _____
2. 光亮 (A. 光陰 B. 明亮 C. 黑暗) _____
3. 着急 (A. 急忙 B. 繁忙 C. 焦急) _____
4. 生氣 (A. 發怒 B. 抱怨 C. 不滿) _____



分

4
分鐘

六、**反義詞** 選出下列詞語的反義詞，填在()內。(8分)

短暫	便宜	細小	複雜	輕便
貧窮	柔軟	軟弱	正確	兇惡

- | | |
|------------|------------|
| 1. 巨大——() | 2. 堅硬——() |
| 3. 堅強——() | 4. 善良——() |
| 5. 簡單——() | 6. 沉重——() |
| 7. 昂貴——() | 8. 錯誤——() |

分

2
分鐘

七、**標點符號** 選出適當的標點符號填入()內。(7分)

- 你要出去玩()還是在家看電視?
- 哈()弟弟的表情真有趣。
- 多熱啊!你為何不打開窗戶()
- 老師告訴我們,凡事要多問為什麼()
- 「我()」妹妹緊張得說不下去了。
- 姐姐學會了做曲奇餅()牛油蛋糕和芝士餅。
- 樹木主要由三部分組成()樹根、樹幹和樹冠。

、
、
。
:
?
!

……

分

5
分鐘

八、**「把」字句、「被」字句** 依圖意,將句子續寫為「把」字句或「被」字句。(6分)

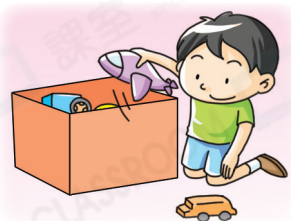

(「把」字句)

1. 敏聰 _____

(「把」字句)

2. 姐姐 _____

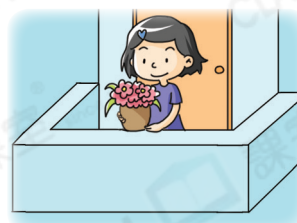

(「被」字句)

3. 人們 _____

分

九、**成語** 根據提示，將成語補充完整。(7分)

提示：填寫數字

1. 事無成

2. 萬火急

3. 上 下

4. 花 門

提示：填寫動物名稱

5. 一石二

6. 到成功

7. 頭 尾

分

十、**陳述句、疑問句** 按要求和供詞把下列句子改寫成疑問句或陳述句。(12分)

改為疑問句

1. 姐姐是班裏的運動健將。(是不是)

2. 這盆小花是黃老師種的。(是不是)

3. 今天，爸爸沒有給小狗洗澡。(有沒有)

改為陳述句

4. 叔叔會在暑假到外地旅遊嗎?(會)

5. 子青想到老人院探訪嗎?(想)

6. 老師今天會公佈測驗成績嗎?(會)

分

十一、**閱讀理解** 閱讀下面的文字，然後回答問題，並把答案前的圓圈塗滿。(共9分)

你最愛的玩具是什麼？是洋娃娃，還是玩具槍？是機械人，還是遙控車？我兒時有很多玩具，但我最愛的是那一套會發聲的火車模型。

那套火車模型是祖父送給我的生日禮物，那時我只有四歲。收到那一份禮物時，我雖然還不知道盒子裏裝的是什麼，但捧着幾乎比我還要大的盒子，就感覺裏面一定是一件非常棒的東西，高興得無法形容。

大盒子裏有一列小火車，火車頭是紅色和黑色的，十分醒目。火車頭後連着三節車廂，由幾個小鉤子連起來。還有數十塊路軌，全是淺藍色的，當中有些是直的，有些是彎的，有些是長的，有些是短的。除此之外，還有一些小配件：路燈、站牌、長椅子、貨物……如果把所有路軌連接起來，客廳就會成為我的火車王國。

小火車最特別的地方，就在於它行駛時會發出悅耳的旋律，叮叮咚咚的；每一次到達總站，火車頭都會發出「嗚嗚」的汽笛聲，提醒我卸下貨物，十分有趣！

不過，火車模型如今已經殘舊了，不僅色彩不再光鮮，發聲零件也出了毛病。它走動時再沒有美妙的音樂陪伴，到了總站也只能發出有氣無力的汽笛聲。可是它仍然是我最愛的玩具，因為它陪伴着我成長，給了我無窮的樂趣！

從文中找出適當的詞語，填在第1—2題橫線上，使句子的意思完整。

1. 天氣轉涼了，媽媽_____我要多穿衣服。(1分)

2. 欣然拖好地後，_____地躺在沙發上。(1分)

3. 文中哪一段記述「我」收到小火車時的情形？(1分)
第_____段。

4. 下列哪**兩項**是第三段的內容？(2分)
(請選擇**兩個**答案)

- A. 描述小火車的外形。
- B. 介紹小火車如何啟動。
- C. 說明小火車的內部構造。
- D. 交代火車模型的各種配件。
- E. 講述「我」對火車模型的喜愛。

5. 根據文章內容，小火車如今有什麼問題？(2分)
問題是_____和_____。

6. 為什麼殘舊的火車模型「仍然是我最愛的玩具」？(第19—20行)(1分)

- A. 因為它的音樂依然美妙。
- B. 因為它是祖父送的禮物。
- C. 因為它伴隨着「我」成長。
- D. 因為它非常昂貴。

7. 下列哪一項符合文章內容？(1分)

- A. 小火車幾乎比「我」還要大。
- B. 火車模型的路軌只有一種形狀。
- C. 火車模型是「我」收到的生日禮物。
- D. 小火車的車廂是紅色和黑色的。

— 完 —

別	—	別	✓
<input type="checkbox"/>	完成所有題目		
<input type="checkbox"/>	沒有錯別字		

分

