



認識部首、部件

部分部首在漢字的不同位置會有不同的變形，如「人」會變形為「亻」，「手」會變形為「扌」，「水」會變形為「氵」，「衣」會變形為「衤」等。



選出下列漢字的部首，將代表答案的英文字母填在圖框內。



解題妙計

結合漢字的意思，判斷漢字的部首。

1.

爭

A. 一部

B. 木部

C. 爪部



2.

掃

A. 丨部

B. 手部

C. 巾部



3.

胖

A. 半部

B. 月部

C. 肉部



4.

利

A. 刀部

B. 木部

C. 禾部



依照例子，先判斷漢字的部首，計算該字除部首外的筆畫數；再選出與該字部首相同的字，將代表答案的英文字母填在表格內。

A. 狀 B. 票 C. 忘 D. 漿 E. 袋 F. 依

	字	部首	除部首外筆畫數	同部首的字
例	伸	人部	5畫	F
1.	怪	_____部	_____畫	_____
2.	狗	_____部	_____畫	_____
3.	祝	_____部	_____畫	_____
4.	被	_____部	_____畫	_____
5.	海	_____部	_____畫	_____

③ 用直線將上方的部首與下方的部件相連，使之組成新字，並填在圖框內。

●	●	●	●	●	●
↓	↓	↓	↓	↓	↓

④ 依據圖意，將提供的部首和部件組成新字，並寫在橫線上。

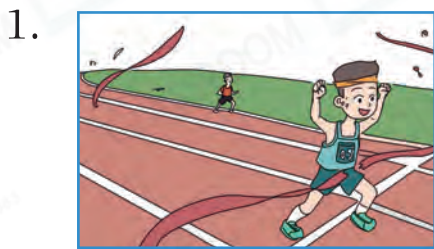

部首：系 足

部件：包 冬

世恆衝過了_____點線，獲得了_____步比賽的第一名。



部首：水 手

部件：骨 童

卓祈在公園裏玩_____板，卻一不小心_____到一棵樹。



部首：心 阜

部件：夬 道

姐姐聽到輕_____的音樂，就會_____着節奏搖擺身體。