

易錯舉例

易錯點：混淆開始時間和結束時間。

(例) 游泳比賽在上午9時20分開始，振民提前15分鐘到達比賽場地。振民在上午_____時_____分到達比賽場地。

錯解 9, 35

正解 9, 5



小貼士：留意題目中的「提前」、「早」、「後」等關鍵字眼。

即學即練

1.

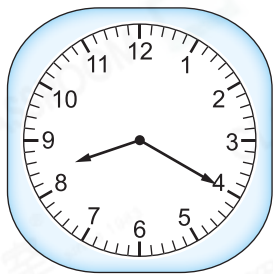

左圖時鐘顯示現在的時間。

(a) 30分鐘前是_____時_____分。

(b) 30分鐘後是_____時_____分。

2. 茶餐廳每天營業10小時，在下午9時30分結束營業，即茶餐廳在每天_____午_____時_____分開始營業。

基礎訓練

3. 下列哪一項活動所用的時間最適合以「秒」作為量度單位？

A. 跑一場馬拉松

B. 呼吸一次

C. 一場籃球賽

D. 吃早餐

4. 在橫線上填上適當的時間單位。

(a) 讀出自己的名字約需時2_____。

(b) 一節手工課的時間約長40_____。

(c) 子聰跳繩20下約需時15_____。

應用天地

5.



開始時間



結束時間

上圖顯示某短片開始播放和結束播放的時間，該短片長_____秒。

6. 火車於  從起始站開出，9小時後到達終點站。火車在 _____ 午 _____ 時 _____ 分到達。

7. 下面兩個鐘面顯示下午繪畫比賽的開始時間和結束時間。



開始時間



結束時間

(a) 繪畫比賽限時_____小時。

(b) 國衛參加繪畫比賽並提前20分鐘完成作品，即他在_____午 _____時 _____分完成作品。

8.

節目	名人訪談	教育之道	人工智能
開始時間	9:30 a.m.	10:30 a.m.	11:20 a.m.

上表顯示三個節目的時間表。

(a) 現在是9:55 a.m.，「名人訪談」已經開始了_____分鐘。

(b) 「教育之道」結束後和「人工智能」開始前有8分鐘的廣告，「教育之道」長_____分鐘。