

度量 6 時間間隔



要點導航

例 嘉盈繪畫用了25分鐘，右圖是她完成繪畫的時間。嘉盈在 3 時 15 分開始繪畫。



(結束時間) 3時40分 ← 25分鐘 (開始時間) 3時15分

$$40 - 25 = 15$$

在橫線上填上答案。

1.



28分鐘後



_____ 時 _____ 分

2.

_____ 午 _____ 時 _____ 分

5小時後

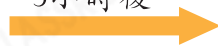

3.



_____ 分鐘後

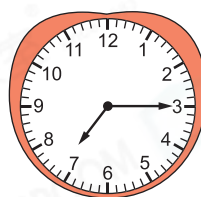

雲伊一家乘坐高鐵去廣州。

香港西九龍 → 廣州南 部分列車時間表				
車次	G306	G6540	G6528	G6584
出發時間	9:48AM	10:05AM		11:15AM
到達時間	10:47AM		11:34AM	12:05PM

- 高鐵 G6540 次列車全程用時 46 分鐘，在表格中填寫它的到達時間。
- 高鐵 G6528 次列車全程用時 58 分鐘，在表格中填寫它的出發時間。
- 雲伊一家乘坐 G6584 次列車到廣州，列車於 12:20PM 到達廣州南，列車 * 提早 / 延遲 (* 圈出答案) _____ 分鐘。

日期

成績

朱莉在課室學習中心擔任芭蕾舞老師。

朱莉老師上課表

課程	上課時間
芭蕾舞入門班	10:30 a.m. – 11:10 a.m.
芭蕾舞初級班	1:10 p.m. – 2:00 p.m.
芭蕾舞中級班	2:45 p.m. – 3:45 p.m.

7. 朱莉老師在芭蕾舞入門班結束多久後開始上初級班的課程？

答案：_____小時

8. 朱莉老師在芭蕾舞初級班上課前15分鐘到達舞蹈室，朱莉老師在什麼時候到達舞蹈室？

A. 上午10時15分

B. 上午10時55分

C. 下午12時55分

D. 下午1時45分

9. 現在芭蕾舞初級班的課程已進行了34分鐘。

(a) 現在是下午_____時_____分。

(b) 芭蕾舞初級班的課程還有_____分鐘。

10.



上課時間



下課時間

今天，芭蕾舞中級班的課程提前10分鐘開始，上課時長不變。在上面兩個鐘面上寫出今天芭蕾舞中級班課程的上課時間和下課時間。



能力挑戰館

11. 鬧鐘每次響鬧持續1分鐘之後，會過20分鐘再響鬧1次。如果鬧鐘在上午9時正第一次響鬧，鬧鐘第四次響鬧在什麼時候開始？

答案：_____時_____分

